

doorsnede B-B

doorsnede C-C

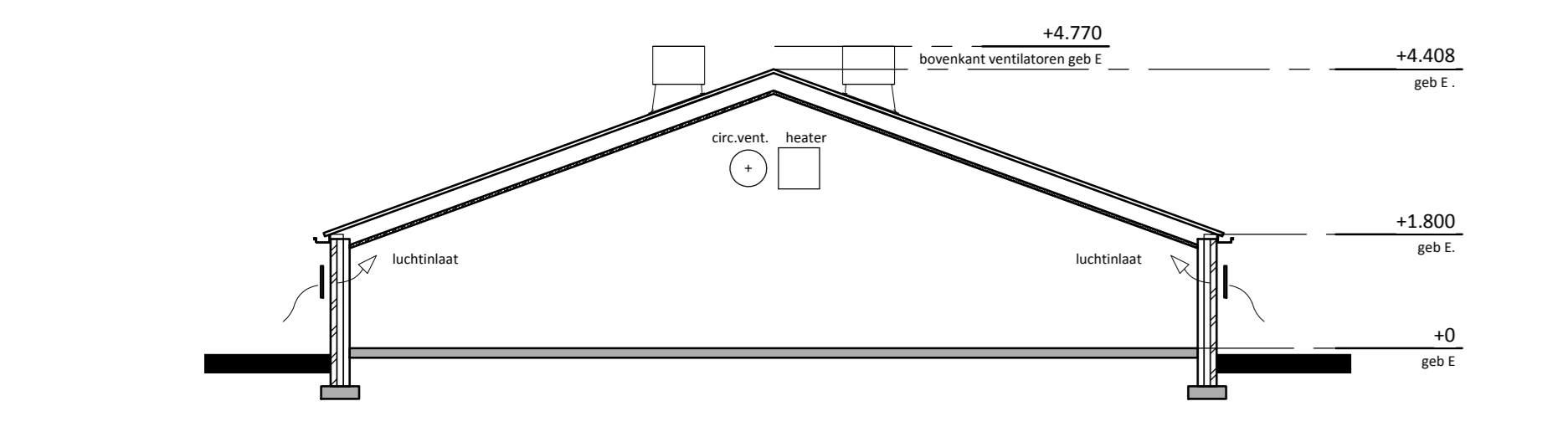

doorsnede E-E

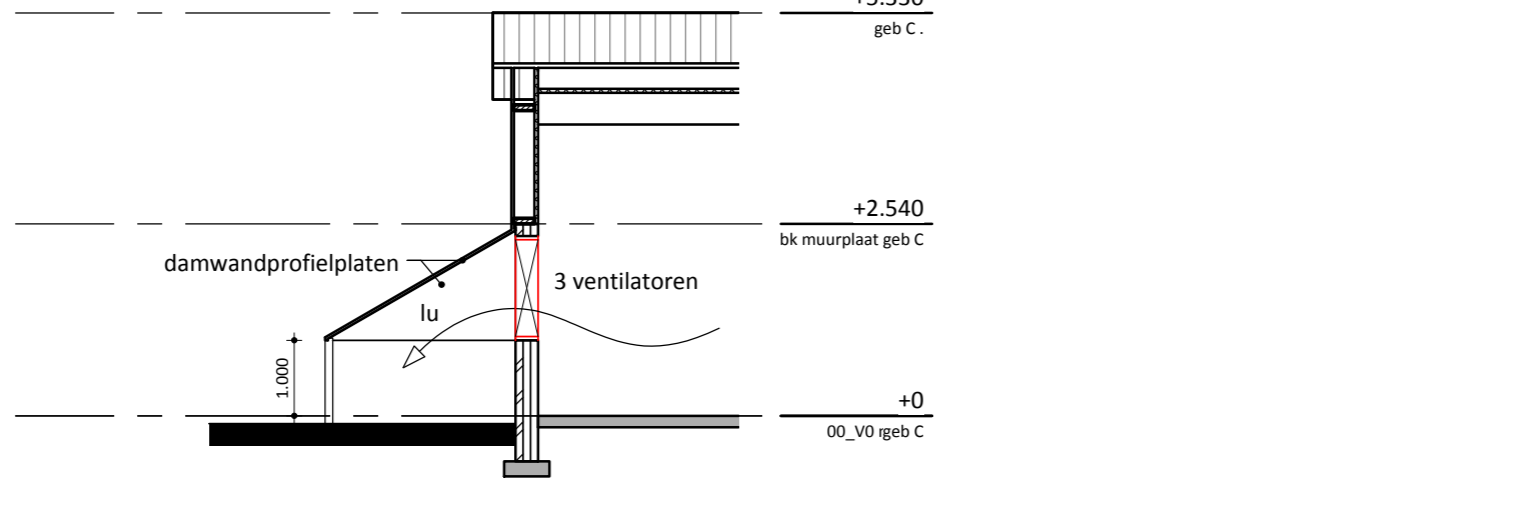

winddruk kap gebouw C

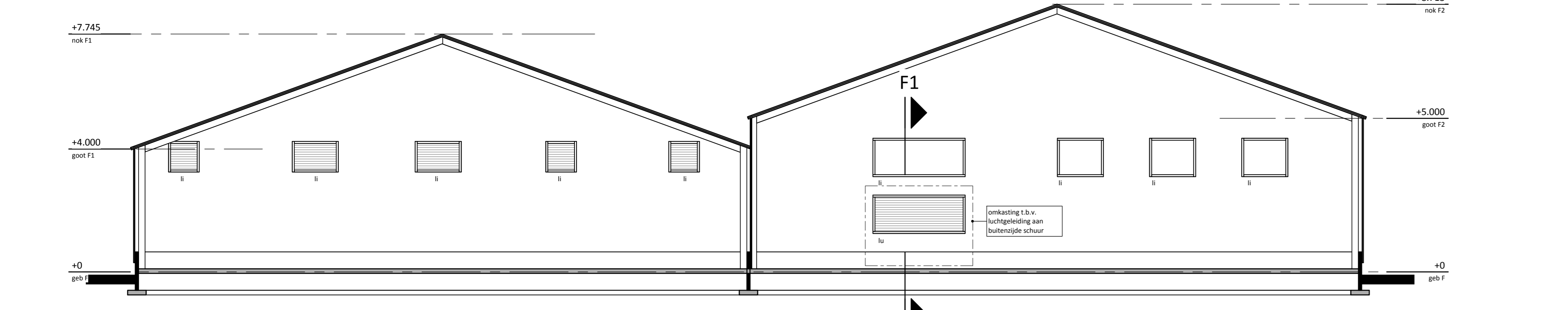

doorsnede F-F

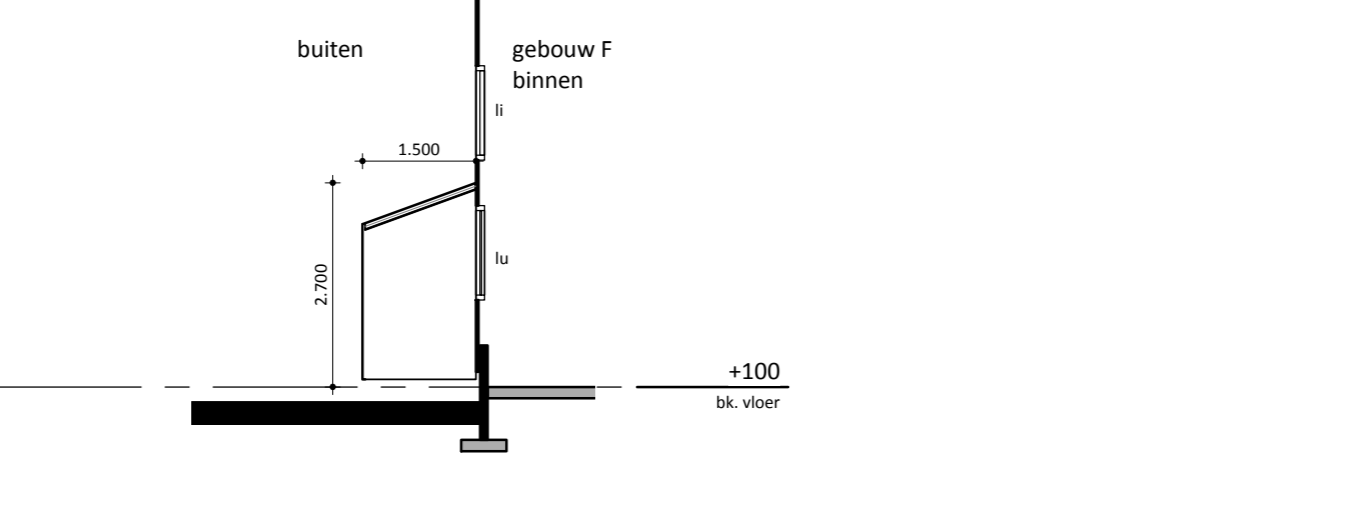

omkasting gebouw F

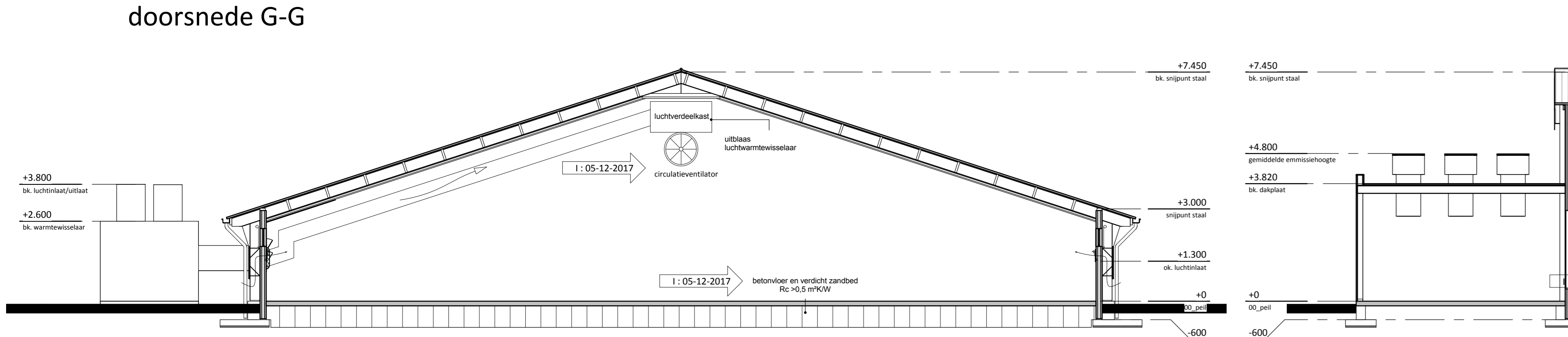

doorsnede G-G

doorsnede H1-H1

Renvooi				
nr	naam	aantal	inhoud	vermogen (kW)
1	kadverkoeling	1	0	1
2	circulatie ventilator	14	0	0,3
3	warmteheeler	4	0	76
4	inblaasventilator ø200mm	1	0	0,6
5	inblaasventilator ø400mm	1	0	0,6
6	ventilator ø600mm	8	0	0,6
7	ventilator ø1350mm	3	0	1,1
8	silos (met vijzel)	2	148 ton	0,5
9	silos (met vijzel)	1	35 ton	1
10	silos (met vijzel)	2	148 ton	0,2
11	truster	3	0	300
12	warmtewisselaar	1	0	0,4
13	afgewerkte olie in lekbak	1	1000 l	0
14	afwasmiddelopvangmiddelen in kast	1	5000 l	0
15	compressor	1	0	3
16	cv installatie	2	0	15
17	afwasmiddelbak in lekbak (met mixer)	1	3000 l	0,5
18	elektrische boiler	1	10 l	5
19	gazonmaaiër	1	0	9
20	helfruik	1	0	29
21	papierafzuiver	1	0	4
22	boelmachine	2	10 l	10
23	elektrische lasapparaat	1	0	3
24	remtor	10	0	0,4
25	motor voermachine	10	0	1,1
26	motor voermachine	1	0	3
27	poortruimteaggregaat	1	0	50
28	roosterfluiser	8	12 kg	0
29	inpendige ventilator ø900mm	10	0	4
30	gasheter	2	0	1
31	voorzakelwater	2	1000 l	0
32	vijzel	10	0	0,4
33	ventilator ø800mm	24	0	1,09
34	ventilator ø800mm	4	0	0,72
35	ventilator ø920mm	2	0	3,5
36	drinkwaterbron	2	0	3
37	opslag verzorgingsmiddelen in kast	1	20 l	0
40	lathemst	4	0	0,4
41	ventilator ø800mm calamiteiten	1	0	1,09
42	ventilator ø800mm ruggelbaar	3	0	1,09
43	centrifugaal ventilator	1	0	5,5

totaal verbrandingsvermogen: 386 kW  
 totaal thermisch vermogen: 167 kW  
 totaal elektrisch vermogen: 157,12 kW

Gebouwgegvens									
nr	naam	vloerconstructie	wandconstructie	dakconstructie	invoering	aanval overplaten	RAV	BWL nummer	aantal te houden dieren
A	woning	beton	metseiwerk	dakpannen					
B	werktuigenberging	beton	damwandprofielplaten	vezelement golfplaten					25100 vleeskuikens
C	vleeskuikenstal	beton	metseiwerk	abc golfplaten		25100 vleeskuikens	E 5.11	BWL 2010.13.V5 + BWL 2012.03.V2	25100 vleeskuikens
D	werktuigenberging	beton	damwandprofielplaten	vezelement golfplaten					
E	vleeskuikenstal	beton	metseiwerk	abc golfplaten		23400 vleeskuikens	E 5.14	BWL 2011.13.V4	23400 vleeskuikens
F	aardappelloods	beton	damwandprofielplaten	vezelement golfplaten					
G	mestbassin	kunststof	kunststof	vezelement golfplaten	dijfmet	52200 vleeskuikens	E 5.11	BWL 2010.13.V5 + BWL 2011.02.V2	52200 vleeskuikens
H	stal	beton/handwich	vezelement golfplaten						
I	stal	beton	metseiwerk	dakpannen					
M	berging	beton	metseiwerk	dakpannen					
N	paardenbak	zand	houten hekwerk						

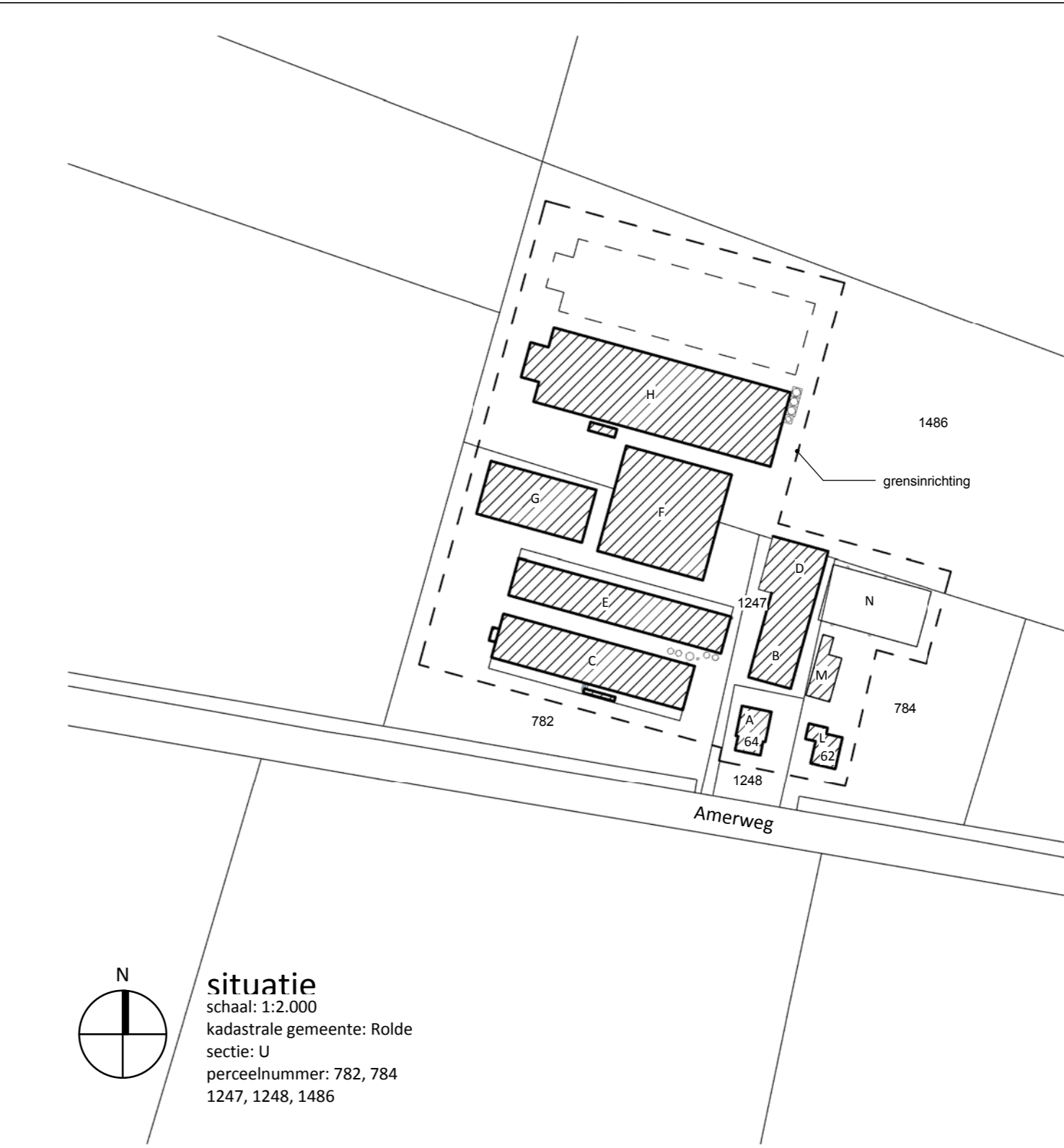
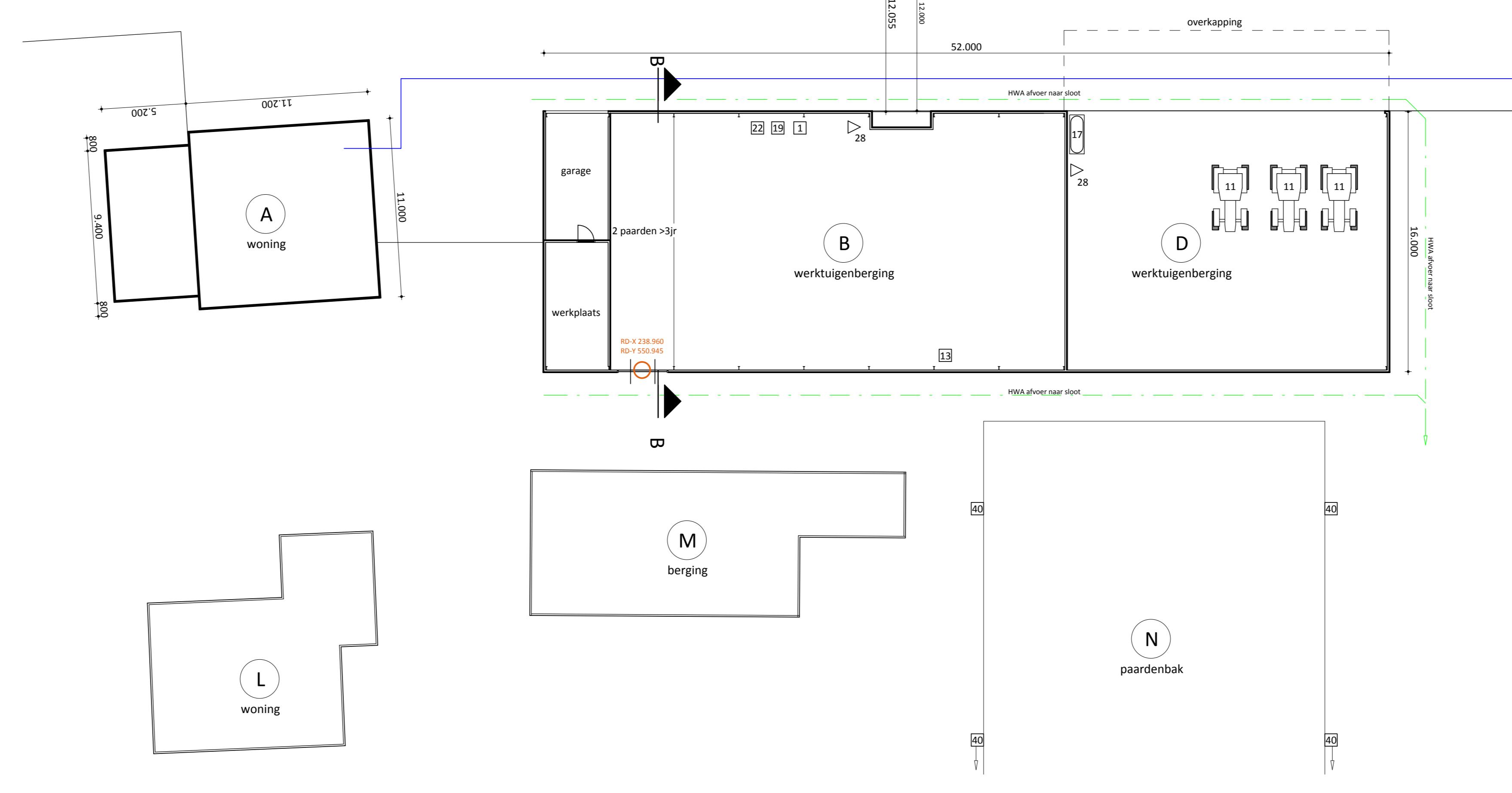
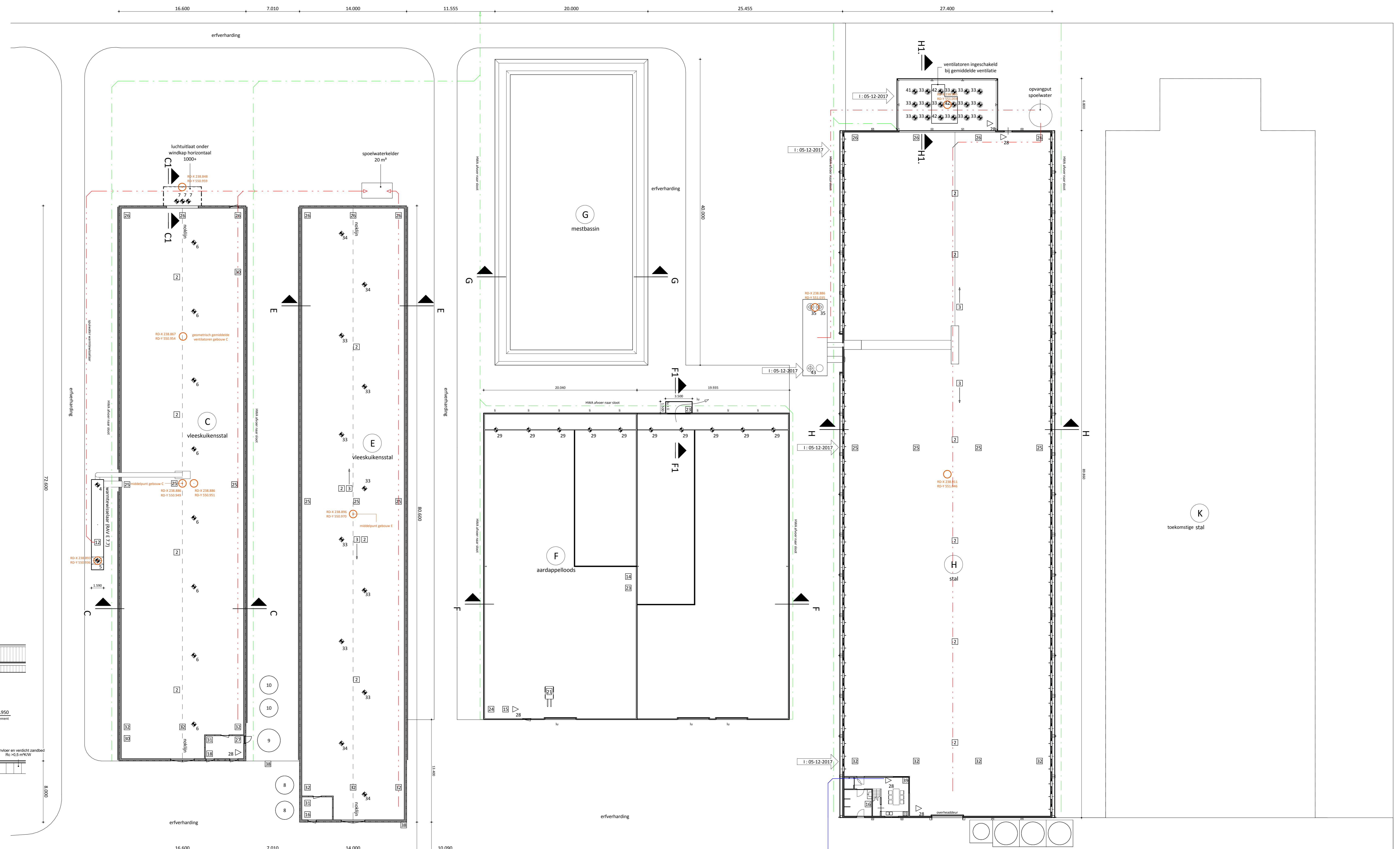

HWA hemelwaterafvoer  
 DWA droogwaterafvoer  
 Fecaliën afvoer

17 JUL 2018  
 Behoort bij besluit nr. 05705 van de raad van de gemeente Aa en Hunze, d.d. 17 juli 2018.  
 namens burg. en weth. van de gemeente Aa en Hunze.  
 Teamleider Backoffice

**rombôu**  
 de heer H. Hagting  
 Aarweg 64  
 9444 TG Grolloo  
 Tel. 0522-389923  
 project: nieuwbouw voor het bedrijf aan de Aarweg 64 te Grolloo  
 onderwerp: tekening milieu- en aanvrage fase 1, terreinontwikkeling, doorontwikkeling en situatie  
 badnummer: MI-01 - Fase 1  
 situatie: 1:2.000  
 kadastrale gemeente: Ruide  
 sectie: U  
 perceelnummer: 782, 784  
 1247, 1248, 1486